

Switching Deadline
13 มี.ค. 67



การไฟฟ้าส่วนภูมิภาค
PROVINCIAL ELECTRICITY AUTHORITY

เลขที่ ก.๓.กฟส.๒(บพ) ๐๓๗ / ๒๕๖๗
ชื่อผู้รับ นายพัทธนันท์ พิชิตสุวรรณผล
ชื่อผู้ส่ง นายสมศักดิ์ นุชสาย

วันที่ ๖ มีนาคม ๒๕๖๗
ตำแหน่ง อ.ก.บ.บ.(ก.๓)
ตำแหน่ง ร.จก.(ท) ปฏิบัติงานแทน ผจก.กฟส.๒(บพว)

ด้วยการไฟฟ้า กฟส.๒(บพว) ขอตัดไฟระบบจำหน่าย ๒๒ kV วงจรที่ ๐๕ และ ๑๐ สถานีสมุทราศร ๕ เพื่อติดตั้ง SF๖ แทน Dis รหัส SME๕S-๐๖ (ปากทางวัดกาหลง) และ SME๑๐S-๐๕ (ปากทางวัดกาหลง) ตามแผนผังสังเขปแนบ จำนวน ๒ แผน ดังนี้

ที่	พิดเคอร์	วัน/เดือน/ปี	ตั้งแต่เวลา	ถึงเวลา	ลักษณะงานที่ปฏิบัติ/บริเวณ	จาก	ถึง	ผู้ควบคุมงาน
๑.	SME๐๕	วันเสาร์ที่ ๑๖ มี.ค. ๖๗	๐๘.๐๐ น.	๑๗.๐๐ น.	ติดตั้ง SF๖ แทน Dis รหัส SME๕S-๐๖ (ปากทางวัดกาหลง) และ SME๑๐S-๐๕ (ปากทางวัดกาหลง)	จุดปลด PG ปากทางวัดกาหลง	สุดโลนระบบจำหน่าย	นายอภิ วิเศษ ตำแหน่ง พชง.๔ โทรศัพท์ ๐๙๐-๗๙๐๓๕๔๙
	SME๑๐					จุดปลด PG ปากทางวัดกาหลง	สุดโลนระบบจำหน่าย	

พื้นที่ที่มีผู้ใช้ไฟได้รับผลกระทบ(ไฟดับ) ปากทางวัดกาหลง, วัดกาหลง, วัดแก้วมงคล, สถานีรถไฟฟ้าหลง และแผนกโซล่าฟาร์ม

ผู้ประสานงานการดับไฟ ชื่อ นายอรรถนันท์ บัวสงค์ ตำแหน่ง ช.ผ.บ.บ. โทร ๐๘๖-๓๖๓๓๑๐๐

พื้นที่ ที่ขอตัดไฟปฏิบัติงานมีสายเคเบิลใยแก้วนำแสงของ กฟผ. (หากมีโอกาสชำรุด ผศ.กรส.(ก.๓) จะไปตรวจสอบก่อนปฏิบัติงาน)

๑. มีสายเคเบิลใยแก้วนำแสง ๑.๑ มีโอกาสชำรุด ๑.๒ ไม่มีโอกาสชำรุด
๒. ไม่มีสายเคเบิลใยแก้วนำแสง

(นายสมศักดิ์ นุชสาย)

ตำแหน่ง ร.จก.(ท)ปฏิบัติงานแทน ผจก.กฟส.๒(บพว)

๖ มี.ค. ๖๗

สำหรับแผนกควบคุมการจ่ายไฟ (ผคฟ.) กฟผ.๓

เรียน อ.ก.บ.บ.(ก.๓)

ผคฟ. พิจารณาแล้วเห็นควร

SME10S-05

SME10S-04

อนุมัติให้ดับไฟตามคำขอข้อ 1 พิดเคอร์ SME5 จาก SME ๕S-06 ถึง SME 5S-07

ในวันที่ 16 มี.ค. 67 ตั้งแต่เวลา ๐๘.๐๐ น. ถึง 17.๐๐ น. ตามใบสั่งทำสวิชชิงเลขที่ 387/2567

อนุมัติให้ดับไฟตามคำขอ พิดเคอร์ จาก ถึง

ในวันที่ ตั้งแต่เวลา น. ถึง น. ตามใบสั่งทำสวิชชิงเลขที่

พนักงานศูนย์ฯ นาย ธนิศ นุช ประสานงานการขอตัดไฟกับ นายอรรถนันท์ บัวสงค์

(นายสมศักดิ์ นุชสาย) เกียงผุ
๐๓๖. 5 ทน ผจก.ฟ.

สำหรับผู้อนุมัติ

ที่ ก.๓ ก.บ.บ.(คฟ.)

เรียน ผจก. กฟส. ๒ (บพว)

อก.บช.(ก.๓), อก.ว.ว.(ก.๓)

อนุมัติ และแจ้ง จป. เพื่อตรวจสอบความปลอดภัย

พร้อมทั้งส่งข้อมูลแจ้งแผนดับไฟลงใน www.pea.co.th

ขั้นตอนการสวิชชิง 1 แผ่น
แผนผังแนบ 1 แผ่น

ผจก. (สถานี -)

เพื่อทราบ และจัดพนักงานเข้าปฏิบัติงานร่วมกับศูนย์ฯ นครปฐม
ตั้งแต่วันที่ - น. เป็นต้นไป จนกว่างานจะแล้วเสร็จ

(นายเลอพงศ์ แก่นจันทร์)

ร.ก.บ.บ.(ก3) ปฏิบัติงานแทน อ.ก.บ.บ.(ก3)

ใบสั่งทำสวิตชิง

1. สถานที่ทำงาน	ปากทางวัดกาหลง		
2. กำหนดวันที่ทำงาน	16 มี.ค. 67	ระหว่าง 08.00 น.	ถึง 17.00 น.
3. ผู้ขอทำงาน	กฟภ.สก2.(บพว.)	งานที่ทำ เปลี่ยนดิสเป็น SF6	ตามใบขอปฏิบัติงาน 387/67
4. เตรียมการสวิตชิงโดย	นายธนิต บุญชู		
5. ตรวจสอบสวิตชิงโดย			
6. อนุมัติสวิตชิงโดย			
7. สั่งทำสวิตชิงโดย	1. นายพิรภัทร, นส.สุภัชชา, นายขุนทอง, นายศักดิ์สิทธิ์, นายพนิต (กะ1 00.00 น. - 08.00 น.) 2. นายนครินทร์, นส.พิชชา, นายณัฐกาญจน์, นายสุธี, นายสามารถ (กะ2 08.00 น. - 16.00 น.) 3. นายศุภสวัสดิ์, นายอนุสรณ์, นายธนิต, นายมนโชน, นายวรรณพงษ์ (กะ3 16.00 น. - 24.00 น.)		

ที่	รหัสอุปกรณ์	สภาพอุปกรณ์ ปกติก่อน ดำเนินการ	ดำเนินการ	เวลา	ผู้ดำเนินการ	ผู้สั่งการ	หมายเหตุ
1.งานติดตั้งSF6 ตัดไลน์วงจรSME10 บริเวณสะพานคลองสุนัขหอน 2.งานเปลี่ยนดิสเป็นSF6 SME05S-06 SME10S-05							
1	เมื่อพร้อมดับไฟเพื่อ ปฏิบัติงานเวลา08.00น.						
2	SME05VB-01	Auto	Manual		SME	-	
3	SME10VB-01	Auto	Manual		SME	-	
4	SME05S-07	สับ	ปลด, ล็อคคาน		กาหลง	SF6	เฮลท์แพลนเน็ต
5	SME10S-04	สับ	ปลด, ล็อคคาน		กาหลง	SF6	อิเล็กทรอนิกส์เอเชีย
6	SME05S-06	สับ	ปลด(ใช้โหลดบัสเตอร์)		กาหลง	DIS	ปากท้าวัดกาหลง
7	SME10S-05	สับ	ปลด(ใช้โหลดบัสเตอร์)		กาหลง	DIS	ปากท้าวัดกาหลง
8	แจ้ง ฮอทไลน์ปลดจุดจัมเข้าดิส SME05S-06 SME10S-05 ปากทางวัดกาหลงออกได้						
9	เมื่อฮอทไลน์ปลดจุดจัมออกแล้วเสร็จ						
10	แจ้งพื้นที่ไฟดับให้กฟอ.บ้านแพ้วรับทราบ						
11	แจ้งหน่วยงานเทสไฟ ซ็อตกราวด์ จุด G1						
12	แจ้งหน่วยงานเทสไฟ ซ็อตกราวด์ จุด G2						
13	แจ้งหน่วยงานเทสไฟ ซ็อตกราวด์ จุด G3						
14	แจ้งหน่วยงานเทสไฟ ซ็อตกราวด์ จุด G4						
15	แจ้งกฟอ.บ้านแพ้ว ลงรายละเอียด We Safe เรียบร้อย						
16	หมายเหตุ : ตั้ง Manual SME05VB-01 SME10VB-01 ไว้ตลอดจนกว่างานแล้วเสร็จ						
สิ้นสุด Switching ช่วงเช้า							
17	เมื่อชุดปฏิบัติงานทำงานเสร็จแล้ว พร้อมจ่ายไฟ SF6ติดตั้งใหม่อยู่open พร้อมล็อคคาน						
18	SF6 วงจร SME10 บริเวณสะพานคลองสุนัขหอน อยู่ตำแหน่ง close						
19	แจ้งหน่วยงาน ปลดซ็อตกราวด์ จุด G1						
20	แจ้งหน่วยงาน ปลดซ็อตกราวด์ จุด G2						
21	แจ้งหน่วยงาน ปลดซ็อตกราวด์ จุด G3						
22	แจ้งหน่วยงาน ปลดซ็อตกราวด์ จุด G4						
23	แจ้ง ฮอทไลน์จัมสายเข้าดิส SME05S-06 SME10S-05 ปากทางวัดกาหลง เข้าได้						
24	เมื่อฮอทไลน์ จัมสายเข้าดิสแล้วเสร็จ						
25	SME05S-06	ปลด	สับ		กาหลง	SF6	ปากท้าวัดกาหลง
26	SME10S-05	ปลด	สับ		กาหลง	SF6	ปากท้าวัดกาหลง
27	SME05S-07	ปลด	สับ		กาหลง	SF6	เฮลท์แพลนเน็ต
28	SME10S-04	ปลด	สับ		กาหลง	SF6	อิเล็กทรอนิกส์เอเชีย
29	SME05VB-01	Manual	Auto		SME	-	
30	SME10VB-01	Manual	Auto		SME	-	
สิ้นสุด Switching							

แผนผัง Single Line Diagram แสดงพื้นที่ดับไฟพร้อมระบุจุด Short Ground หน้า/หลัง จุดปฏิบัติงาน

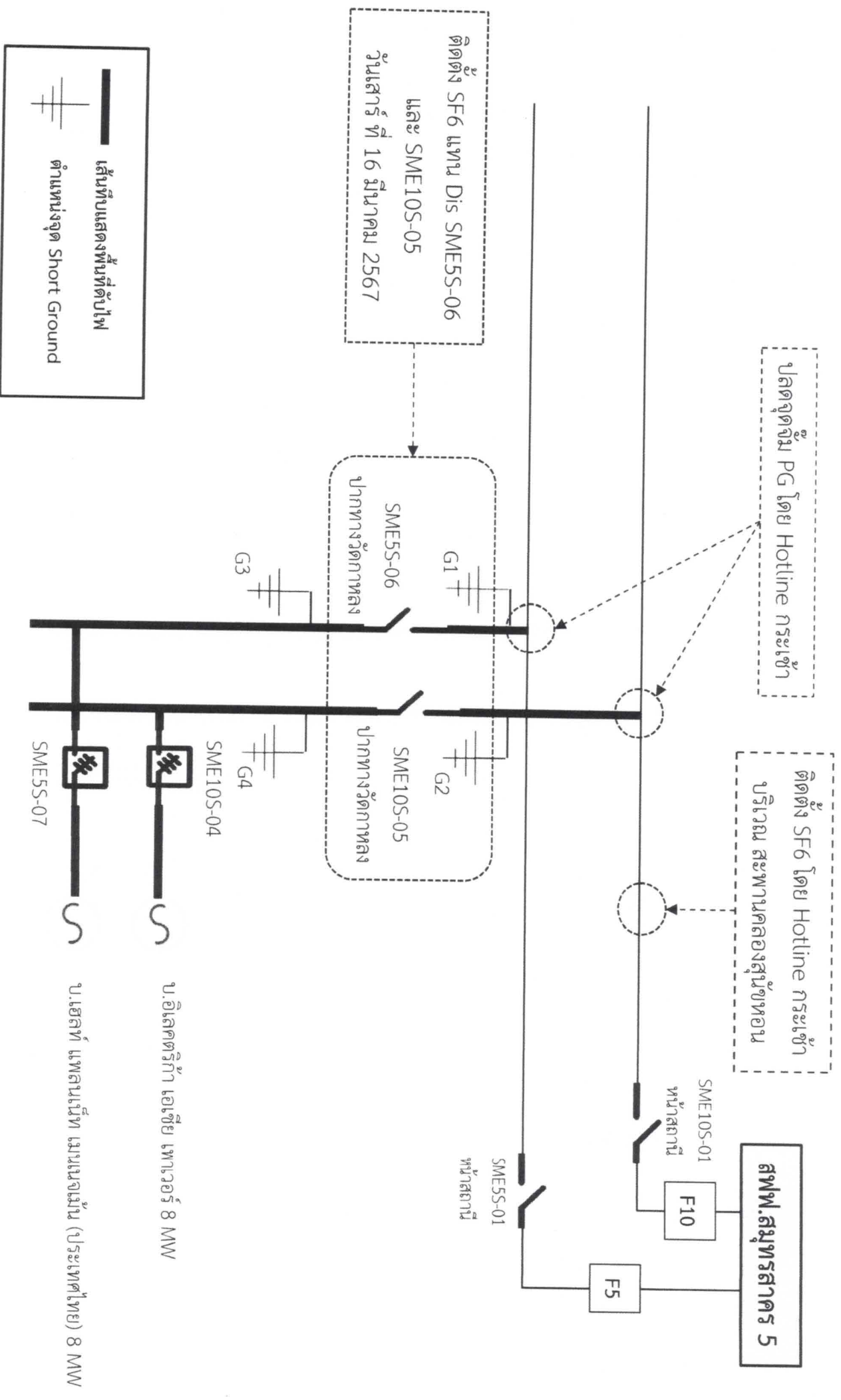

แผนผัง Single Line Diagram หลังปฏิบัติงานแล้วเสร็จ

